

## Software 360PLUS®



Programación Propietario de Proceso (basada en normas)

El núcleo de la plataforma Nuvimedix® para Atención Médica Primaria Virtual

Listo para la integración fluida con ECP para el intercambio de datos de salubridad

Integración a la medida para cumplir con los requisitos del cliente (clínicas, administrativas, de seguridad)

Compatible con las normas de HIPAA; cifrado seguro

Registros de auditoría inalterables y completos de todas las actividades.

Arquitectura abierta para poder añadir fácilmente nuevos módulos de tele-salud.

Servicios de Soporte Técnico Nuvimedix® Multinivel

360PLUS® Servicios por Contrato de TI

## Unidad Clínica



Contiene:  
Equipo informático con software 360PLUS®

Sistema videoconferencia 1080p alta definición HD con cámara PTZ

Monitor pantalla plana de 42 pulgadas

Monitor de signos vitales:  
• PA • Pulso • SPO2  
• PA media  
• Temperatura  
• Peso • Altura • IMC

Estetoscopio electrónico

Cámara de diagnóstico en alta definición para imágenes corporales incluye:  
• Otoscopio  
• Examen general  
• Dermatoscopio  
• Fondo de ojo opcional

Ultrasonido opcional

Guante electrocardiograma de 12 derivaciones

Glucómetro / A1C

Carro con superficie antimicrobiana

## Unidad Clínica Móvil



Contiene:  
Equipo informático con software 360PLUS®

Sistema videoconferencia 1080p alta definición HD con cámara Focus

Monitor pantalla táctil de 19 pulgadas

Monitor de signos vitales:  
• PA • Pulso • SPO2  
• PA media  
• Temperatura  
• Peso • Altura • IMC

Estetoscopio electrónico

Cámara de diagnóstico en alta definición para imágenes corporales incluye:  
• Otoscopio  
• Examen general  
• Dermatoscopio  
• Fondo de ojo opcional

Ultrasonido opcional

Guante electrocardiograma de 12 derivaciones

Glucómetro / A1C

Summistro eléctrico global CA / 12VCD

Maleta reforzada

## Unidad Clínica Portátil



Contiene:  
Equipo informático con software 360PLUS®

WiFi - 4G/LTE GSM Adaptador - Ethernet 10/100

Sistema videoconferencia 1080p alta definición HD

Monitor pantalla plana de 15.6 pulgadas

Monitor de signos vitales:  
• PA • Pulso • SPO2  
• PA media  
• Temperatura  
• Peso • Altura • IMC

Estetoscopio electrónico

Cámara de diagnóstico en alta definición para imágenes corporales incluye:  
• Otoscopio  
• Examen general  
• Dermatoscopio  
• Fondo de ojo opcional

Ultrasonido opcional

Guante electrocardiograma de 12 derivaciones

Glucómetro / A1C

Summistro eléctrico global CA / 12VCD

Maleta reforzada

## Unidad Médica



Contiene:  
Equipo informático con software 360PLUS®

Sistema videoconferencia 1080p alta definición HD con cámara PTZ

Monitor pantalla plana de 42 pulgadas

Auriculares superiores de alta fidelidad cerrados

Escritorio ergonómico

## Unidad Médica Móvil y Portátil



Contiene:  
Equipo informático portátil con software 360PLUS®

Software videoconferencia

Auriculares superiores de alta fidelidad cerrados

Maleta reforzada opcional

360PLUS®  
Servicios por Contrato de TI

360PLUS®  
Servicios de Cyber Salud

360PLUS®  
Servicios por Contrato de eSalud

## Servidor de la Base de Datos Nuvimedix®



Contiene: ORACLE sobre Solaris basado en la nube, para alcanzar rendimiento, confiabilidad y eficiencia.

Transmisión de datos del ECP - Expediente Clínico del Paciente (Electronic Health Record, EHR) de cifrado seguro hasta AES de 256 bits, de FIPS 197.

Arquitectura de hardware de servidores robusta.

Seguridad de datos en pares de discos espejo.

De manera opcional, hay dispositivos de almacenamiento de respaldo de seguridad local o continua en sitio secundario.

Expansión flexible agregando simplemente dispositivos de almacenamiento.

Registros de auditoría inalterables y completos de todas las actividades.

## Analizador Bioquímico Múltiple de la Sangre en el Punto de Atención



Piccolo Xpress®  
Analizador Bioquímico

Exámenes rutinarios bioquímicos en el punto de atención al paciente, con resultados en menos de 15 minutos.

Tres paso rápidos:  
• Se extrae 0.1cc de sangre, suero o plasma y se transfiere al disco de reactivos

• Se escanea el código QR y se coloca el disco en el dispositivo

• Los resultados automáticamente están disponibles para el seguimiento inmediato con el paciente.

Los resultados de la prueba se transfieren automáticamente al ECP de Nuvimedix® en la base de datos para facilitar la atención continua al paciente.

Integra control de calidad inteligente.

Paneles exentos de CLIA:

- Panel Bioquímico General
- Panel Básico Metabólico
- Panel Lipídico
- Panel Lipídico Plus
- Panel Hepático Plus
- Panel de Electrolitos
- Bioquímica General 13
- Bioquímica General 6
- Panel Renal
- Panel MetLyte 8
- Panel Prueba Renal

Otros Paneles Disponibles:

- Panel de Función Hepática
- Panel Básico Metabólico Plus
- Panel MetLyte Plus CRP
- Panel Bioquímica Plus
- MetLyte 12

## Lente para Fondo del Ojo No Midriático



Evita efectos secundarios y medicamentos midriáticos innecesarios. Se toman y procesan las imágenes digitalmente, y se almacenan en la base de datos de 360PLUS™.

Especificaciones y características:

- Dimensiones: 16 x 9 x 20 cm.
- Peso 400 g.
- Pantalla de la cámara de 3,5 pulgadas a todo color LCD de TFT.
- Resolución de la cámara: 1920 x 1080 píxeles en Alta Definición HD.
- Campo de vista: 40°.
- Compensación de dioptría: de -20D a +20D.
- Fuente de luz: LED blanco e infrarrojo.
- Con certificación CE y autorización 510k de la Administración de Medicamentos y Alimentos (Food and Drug Administration, FDA) Dispositivo médico de clase II

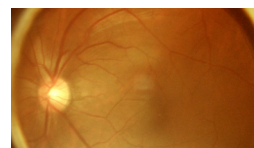

## Ultrasonido Portátil para uso en el Punto de Atención

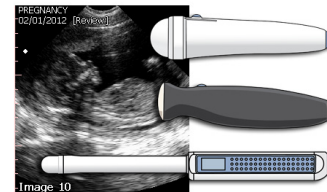

Calidad de imagen digital sobresaliente en modo B; 256 tonos de gris, tiempo real, 12 cuadros por segundo (fps).

Modo de Auto rastreo

Transductores:

- Uso Abdominal  
24cm de profundidad de rastreo, 2.5 - 5.0 Mhz de frecuencia. Propósito general - Hígado, Riñón, Aorta y Corazón. Obstetricia y Ginecología- Producto Intrauterino, DIU. Urología Volumen Residual Postmiccional (PVR), Retención Urinaria Postquirúrgica (POUR)
- Uso General  
15cm de profundidad de rastreo, 3.5 - 12 Mhz de frecuencia; Cardíaca-Derrame pericárdico, bomba / Volumen de Aorta Abdominal, Vena Cava Inferior Hígado, Riñón, Vesícula Biliar
- Uso Transvaginal  
5cm de profundidad de rastreo 5-12Mhz de frecuencia Valoración del cérvix, Ovarios, Saco de Douglas - líquido libre Presencia de Quistes - Volumen, Embarazo Ectópico

## CONTÁCTANOS

USA/Global:  
Nuvimedix LLC  
200 S. 10th Street  
Suite 1205  
McAllen, TX 78501  
EUA +01(956) 682-3656

Andy Browder  
abrowder@nuvimedix.com

Hilton Wilson  
Hwilson@nuvimedix.com

Austin, Texas, EUA  
Cesar Nava  
cnava@nuvimedix.com

San Antonio, Texas, EUA  
Virginia Cardin  
vcardin@nuvimedix.com

México/América Latina:  
Nuvimedix México,  
S DE RL DE CV  
Avenida Universidad 1134  
Col. Xoco  
Delegación Benito Juárez  
Ciudad de México CP:  
03330  
México  
+52 (55) 44 33 40 82

José Antonio Villaseñor  
javillasenor@nuvimedix.com